



KOLEKCJE ŁAZIENKOWE 24 × 74

Struktura, kolor i kamień w praktycznym formacie

**BETON**

MANUKA	4
DAPPER	6
RAKARO	8

**MOTYW**

CLARET	10
--------	----

**MONOKOLOR**

OLA BIANCA	12
------------	----

**KAMIEŃ**

SANTIS	14
CRISTALLO	16
ALCAMO	18
MEER	20



ALCAMO WHITE SATIN



DAPPER GREY STRUCTURE SATIN



OLA BIANCA WHITE STRUCTURE SATIN



CLARET STRUCTURE SATIN  
CLARET SATIN



CRISTALLO WHITE STRUCTURE SATIN



SANTIS WHITE STONE GREY

Seria rektyfikowanych płytek ściennych marki Opoczno w formacie 24×74 cm to szeroki i różnorodny wachlarz wzorów, będący nowoczesną interpretacją klasycznych materiałów stosowanych we wnętrzach. Stanowi ofertę dla klientów ceniących ponadczasowe rozwiązania, ale także poszukujących ciekawych i wpisujących się w aktualne trendy propozycji. Wśród kolekcji w rozmiarze 24×74 cm znalazły się wzory betonu, kamienia naturalnego, jak również efektowne struktury: geometryczne, z motywem fali czy fakturą lnu. Atrakcyjny, a zarazem uniwersalny format płytek ściennych 24×74 cm, pozwala na zastosowanie go zarówno w małych łazienkach, jak i przestronnych salonach kąpielowych.

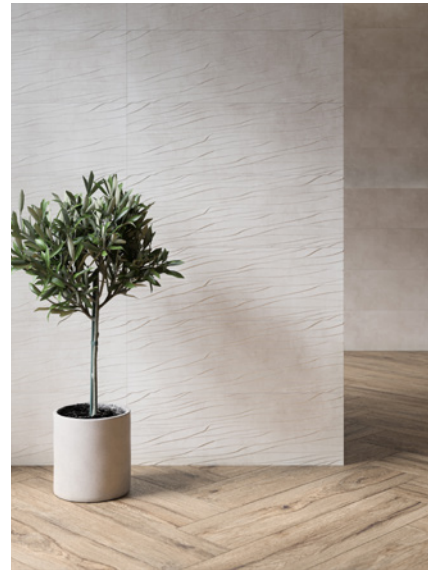

Subtelna odśłona betonu w dwóch odcieniach: szarym i kremowym. Delikatny charakter kolekcji dodatkowo podkreśla miękkie, satynowe szklivo, które przełamuje surowy charakter betonu i sprawia, że płytkę aż chce się dotknąć. Struktura z motywem fali daje niezwykle atrakcyjny efekt płynnej ściany. Połączenie łagodnej struktury, satynowego szkliva oraz grafiki betonu odpowiada za naturalny, organiczny charakter kolekcji. W połączeniu z drewnopodobnymi płytkami podłogowymi pozwoli stworzyć klimatyczną aranżację wnętrza w nowoczesnym wydaniu.

MANUKA cream satin 24 × 74 | MANUKA cream structure satin 24 × 74 | MANUKA grey satin 24 × 74 | MANUKA grey structure satin 24 × 74  
METAL cooper border matt 1 × 74 | podłoga: PASSION OAK cold beige 22,1 × 89

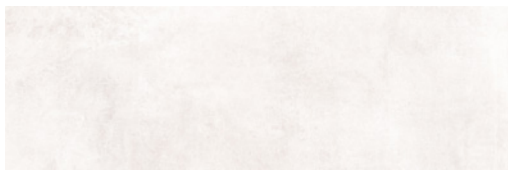

**MANUKA cream satin**

24 × 74

NT1116-001-1



**MANUKA cream structure satin**

24 × 74

NT1116-002-1



**MANUKA grey satin**

24 × 74

NT1116-003-1



**MANUKA grey structure satin**

24 × 74

NT1116-004-1



**PASSION OAK cold beige**

22,1 × 89

W542-008-1



**METAL copper border matt**

1 × 74

WD929-009



**GPTU 602 stone light grey lappato**

59,3 × 59,3

OP477-004-1



ZASTOSOWANIE

PŁYTKI ŚCIENNE (WEWNĄTRZ) PŁYTKI PODŁOGOWE (ZEWNĄTRZ I WEWNĄTRZ)

- odporność na palenie
- mrozoodporność
- odporność na ścieranie
- antypoślizgowość
- płytki matowe
- płytki satynowe
- płytki strukturalne
- płytki lappato
- do ogrzewania podłogowego
- płytki rektyfikowane
- płytki tonalne ścienne
- płytki tonalne podłogowe

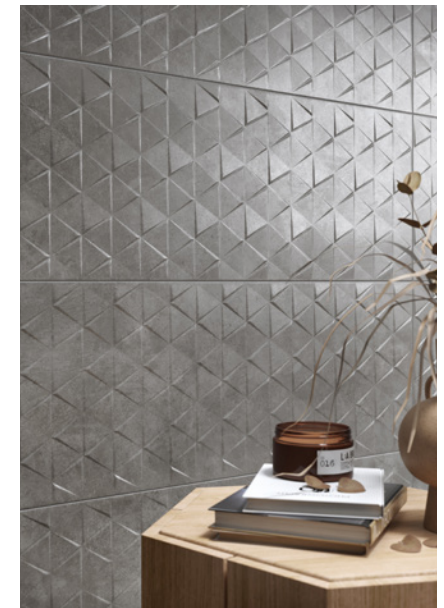

Kolekcja w dwóch odcieniach szarości dla zwolenników stonowanych aranżacji. Gładką powierzchnię betonu przełamuje oryginalna struktura typu „triangle”, która budzi skojarzenia ze sztuką origami. Satynowe wykończenie dodaje płytce delikatności, dzięki czemu taka wersja betonu świetnie prezentuje się w połączeniu z naturalnymi materiałami, jak drewno i wiklina. To propozycja do wnętrz urządzonych minimalistycznie, z nutą naturalnej elegancji. Będzie stanowić efektowne tło dla dodatków i armatury w kolorach złota czy miedzi.

DAPPER grey structure satin 24 × 74 | DAPPER grey satin 24 × 74 | DAPPER light grey satin 24 × 74 | DAPPER light grey structure satin 24 × 74  
METAL silver border matt 1 × 74 | podłoga: PASSION OAK cold beige 22,1 × 89

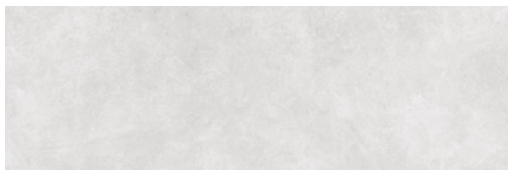

**DAPPER light grey satin**

24 × 74

NT1115-003-1

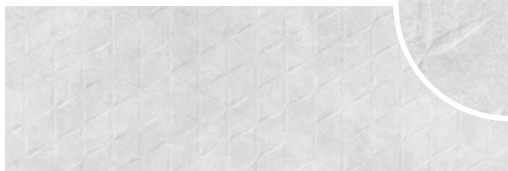

**DAPPER light grey structure satin**

24 × 74

NT1115-004-1



**PASSION OAK cold beige**

22,1 × 89

W542-008-1



**METAL silver border matt**

1 × 74

WD929-008

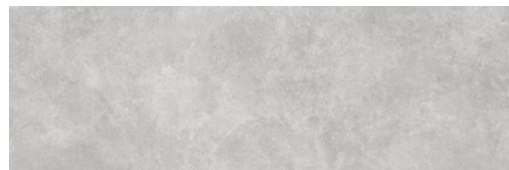

**DAPPER grey satin**

24 × 74

NT1115-001-1



**DAPPER grey structure satin**

24 × 74

NT1115-002-1

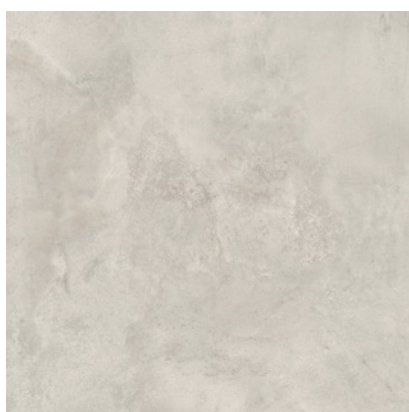

**QUENOS white lappato**

59,8 × 59,8

OP661-064-1



## ZASTOSOWANIE

PŁYTKI ŚCIENNE (WEWNĄTRZ) PŁYTKI PODŁOGOWE (ZEWNĄTRZ I WEWNĄTRZ)

- odporność na plamienie
- mrozoodporność
- odporność na ścieranie
- antypoślizgowość
- plytki matowe
- plytki satynowe
- plytki strukturalne
- plytki z barwioną masą
- plytki lappato
- do ogrzewania podłogowego
- plytki rektyfikowane
- plytki tonalne ścienne
- plytki tonalne podłogowe



Rakaro to kolekcja bazująca na klasycznym rysunku betonu, która wychodzi poza schemat dostawnego odwzorowywania cementowej powierzchni. Surowy charakter materiału przełamują ciemniejsze refleksy, a dodatkowo urozmaicenie stanowi płytką z nieregularną strukturą drobnych prążków, dającą efekt 3D. Matowe wykończenie sprawia, że całość nabiera subtelnego wyglądu. Ta kolekcja to propozycja dla osób poszukujących rozwiązań, w oryginalny sposób łączących tradycję z nowoczesnością. Będzie doskonałą bazą aranżacji minimalistycznej przestrzeni, ale także przytulnego, rodzinnego wnętrza urządzonego „na lata”.

RAKARO grys satin 24 × 74 | RAKARO grys 3d satin 24 × 74 | METAL silver border matt 1 × 74  
podłoga: NEWSTONE grey 59,8 × 59,8



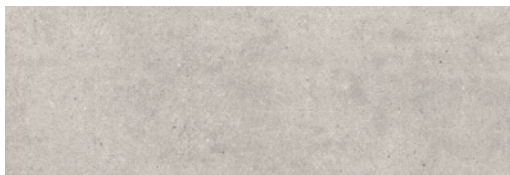

**RAKARO grys satin**  
24 x 74  
NT579-004-1

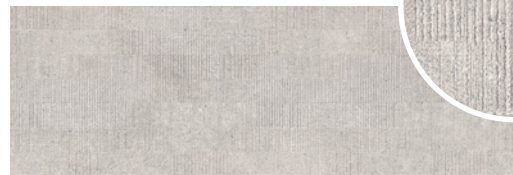

**RAKARO grys 3d satin**  
24 x 74  
NT579-003-1



**METAL silver border matt**  
1 x 74  
WD929-008

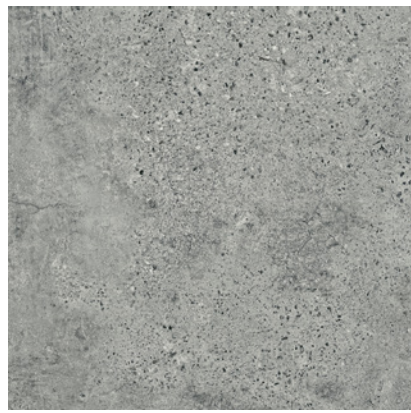

**NEWSTONE grey**  
59,8 x 59,8  
OP663-060-1



**ZASTOSOWANIE**

PŁYTKI ŚCIENNE (WEWNĄTRZ) PŁYTKI PODŁOGOWE (ZEWNĄTRZ I WEWNĄTRZ)

- odporność na plamienie
- mrozoodporność
- odporność na ścieranie
- antypoślizgowość
- płytki matowe
- płytki satynowe
- płytki z barwioną masą
- do ogrzewania podłogowego
- płytki rektyfikowane
- płytki tonalne ścienne
- płytki tonalne podłogowe

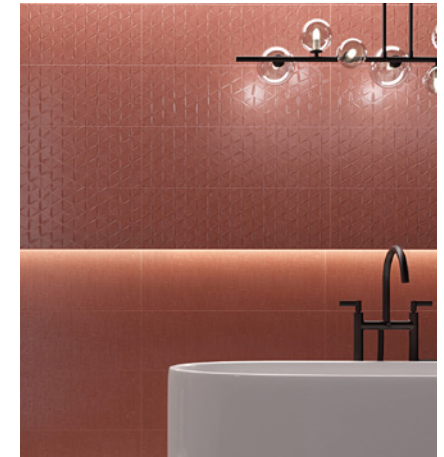

Płytki w kolorze terakoty wpisują się w najnowsze trendy wnętrzarskie. Kolekcja Claret w niezwykle sposób łączy rzemieślniczą prostotę oraz wyrafinowany look. Kolor balansujący pomiędzy odcieniem wypalanej gliny, a głębią czerwonego wina przelamany jest grafiką odwzorowującą fakturę lnu. Ten wyjątkowy efekt uzyskano dzięki zastosowaniu specjalnego tuszu -reaktywu. Z kolei płytką ze strukturą o geometrycznym wzorze z tej samej kolekcji nadaje całości nowoczesny rys. Kolekcja dla zwolenników nietuzinkowej stylistyki i aktualnych trendów. Świetnie sprawdzi się w zestawieniu z modną matową czernią armatury i dodatków.

MP705 white satin 24×74 | CLARET satin 24×74 | CLARET structure satin 24×74 | METAL cooper border glossy 1×74  
podłoga: NEWSTONE white 59,8×59,8

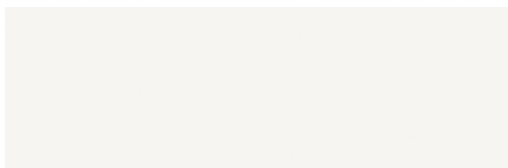

**MP705 white satin**

24 × 74

OP470-002-1

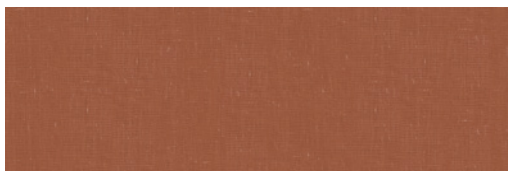

**CLARET satin**

24 × 74

NT574-001-1

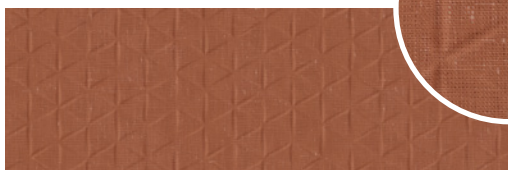

**CLARET structure satin**

24 × 74

NT574-002-1

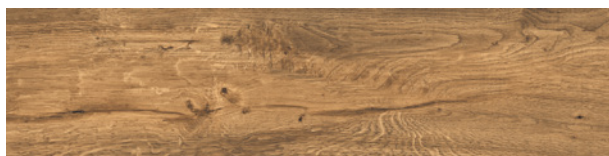

**PASSION OAK BEIGE**

22,1 × 89

W542-006-1



**NEWSTONE white**

59,8 × 59,8

OP663-058-1

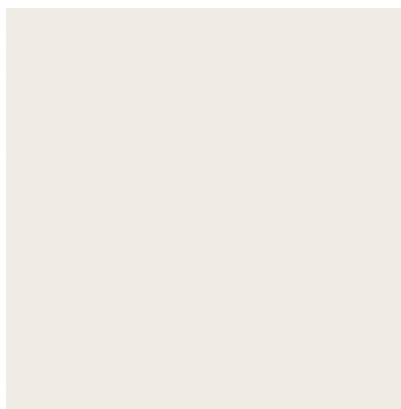

**GPTU 601 white poler**

60 × 60

OP477-016-1



**METAL copper border glossy**

1 × 74

OD987-016



## ZASTOSOWANIE

PŁYTKI ŚCIENNE (WEWNĄTRZ) PŁYTKI PODŁOGOWE (ZEWNĄTRZ I WEWNĄTRZ)

- |                           |                        |                          |
|---------------------------|------------------------|--------------------------|
| odporność na plamienie    | mrozoodporność         | odporność na ścieranie   |
| antypoślizgowość          | płytki matowe          | płytki satynowe          |
| płytki strukturalne       | płytki z barwioną masą | płytki polerowane        |
| do ogrzewania podłogowego | płytki rektyfikowane   | płytki tonalne podłogowe |



Synonim elegancji w satynowej bieli. Kolekcję tworzą białe płytki gładkie oraz strukturalne, z modnym motywem fali. Satynowe wykończenie powierzchni daje wrażenie miękkości, a w efekcie cała łazienka staje się niezwykle przytulna. Ola Bianca to kolekcja dedykowana dla osób ceniących ponadczasowe aranżacje i eleganckie wnętrza. To idealna propozycja do łazienek urządzonych w stylu glamour, klasycznym, a także nowoczesnym. Szykowny charakter kolekcji podkreśli połączenie bieli ze złotymi dodatkami. W stylowych aranżacjach może być przetamana kolorem drewna na podłodze ułożonej we wzór chevronu.

MP705 white satin 24×74 | PS713 white structure satin 24×74 | METAL silver border glossy 1×74  
 podłoga: WOOD CHEVRON A matt 22,1×89 | WOOD CHEVRON B matt 22,1×89 | NEWSTONE light grey lappato 59,8×59,8

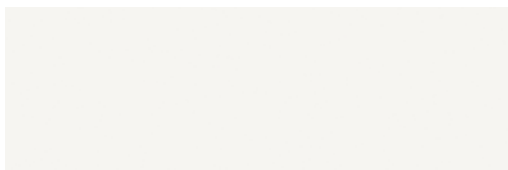

**MP705 white satin**

24 × 74

OP470-002-1



**PS713 white structure satin**

24 × 74

NT578-001-1



**METAL silver border glossy**

1 × 74

OD987-015



**NEWSTONE light grey lappato**

59,8 × 59,8

OP663-063-1

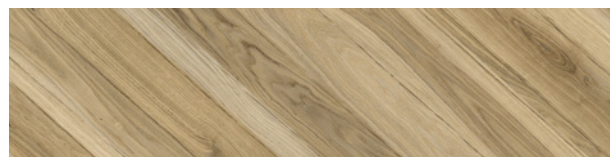

**WOOD CHEVRON A matt**

22,1 × 89

OP989-001-1

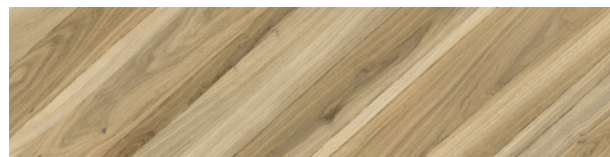

**WOOD CHEVRON B matt**

22,1 × 89

OP989-003-1



## ZASTOSOWANIE

PŁYTKI ŚCIENNE (WEWNĄTRZ) PŁYTKI PODŁOGOWE (ZEWNĄTRZ I WEWNĄTRZ)

- |                           |                        |                          |
|---------------------------|------------------------|--------------------------|
| odporność na plamienie    | mrozoodporność         | odporność na ścieranie   |
| antypoślizgowość          | płytki matowe          | płytki satynowe          |
| płytki strukturalne       | płytki z barwioną masą | płytki lappato           |
| do ogrzewania podłogowego | płytki rektyfikowane   | płytki tonalne podłogowe |



Klasyka w nowoczesnym wydaniu. Santis to kolekcja bazująca na kontrastach, łącząca w sobie siłę i delikatność w postaci zarówno bardzo mocnej, jak i niezwykle subtelnej grafiki kamienia. Za sprawą wyrazistego rysunku kamienia jest to odważna propozycja o zdecydowanym charakterze. Jednocześnie pozostawia wiele aranżacyjnej swobody i możliwości zbalansowania, dzięki połączeniu z płytką o delikatnym rysunku. W zależności od charakteru projektu, może stanowić zarówno bazę wnętrza w tradycyjnym wydaniu, jak również współczesnych, eklektycznych przestrzeni.

SANTIS white stone glossy 24×74 | SANTIS white glossy 24×74 | METAL copper border glossy 1×74  
podłoga: PASSION OAK cold beige 22,1×89

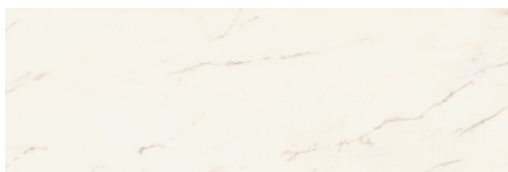

**SANTIS white glossy**

24 × 74

NT580-003-1



**SANTIS white stone glossy**

24 × 74

NT580-004-1



**METAL copper border glossy**

1 × 74

OD987-016

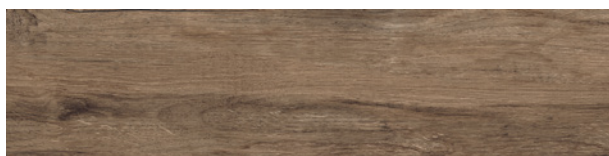

**PASSION OAK cold beige**

22,1 × 89

W542-008-1



## ZASTOSOWANIE

PŁYTKI ŚCIENNE (WEWNĄTRZ) PŁYTKI PODŁOGOWE (ZEWNĄTRZ I WEWNĄTRZ)

- odporność na plamienie
- mrozoodporność
- odporność na ścieranie
- antypoślizgowość
- płytki matowe
- płytki blyszczące
- płytki strukturalne
- do ogrzewania podłogowego
- płytki rektyfikowane
- płytki tonalne ścienne
- płytki tonalne podłogowe



Cechą wyróżniającą tę kolekcję jest ponadczasowy rysunek marmuru. Płytki zdobi wzór kamienia z przenikającymi się szaro-miedzianymi żyłkami na białym tle. Naturalny wygląd materiału wzmacnia satynowa powierzchnia. Dzięki temu, łazienka z użyciem tych płytek będzie nie tylko stylowa, ale i przytulna. Elegancki wzór białego kamienia sprawia, że pomieszczenie nabiera wyjątkowej świeżości. Gładkim płytkom towarzyszy płytka strukturalna z motywem poziomych pasków, którą można zastosować na wybranych fragmentach ścian. Taki zabieg dekoracyjny doda pomieszczeniu lekkości.

PS712 white satin 24×74 | CRISTALLO white structure satin 24×74 | METAL copper border glossy 1×74  
podłoga: GPTU 609 white matt 59,3×59,3





**PS712 white satin**

24 × 74

NT1029-002-1



**CRISTALLO white structure satin**

24 × 74

NT575-001-1



**METAL copper border glossy**

1 × 74

OD987-016



**GPTU 609 white matt**

59,3 × 59,3

NT099-005-1



**PASSION OAK beige**

22,1 × 89

W542-006-1

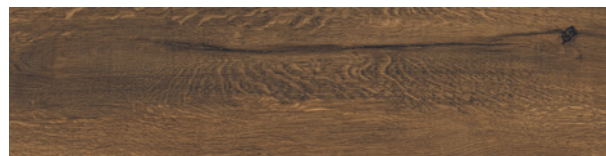

**PASSION OAK chocolate**











22,1 × 89

W542-007-1



## ZASTOSOWANIE

PŁYTKI ŚCIENNE (WEWNĄTRZ) PŁYTKI PODŁOGOWE (ZEWNĄTRZ I WEWNĄTRZ)

-  odporność na plamienie
-  mrozoodporność
-  odporność na ścieranie
-  antypoślizgowość
-  płytki matowe
-  płytki satynowe
-  płytki strukturalne
-  do ogrzewania podłogowego
-  płytki rektyfikowane
-  płytki tonalne ścienne
-  płytki tonalne podłogowe



Kolekcja Alcamo w nowoczesny sposób interpretuje naturalną urodę jasnego kamienia. Grafika została opracowana tak, aby ten klasyczny wzór miał szansę się odnaleźć i zachwycać także we wnętrzach o mniejszym metrażu. Jasne tło płytki przełamane zostało delikatnymi żyłkami w odcieniach rudo-miedzianych. Delikatny wzór nadaje pomieszczeniu nietuzinkowy, nowoczesny charakter. Satynowe szkliwo sprawia natomiast, że aranżacja zyskuje wyjątkowy klimat ze szczyptą romantyzmu.

ALCAMO white satin 24×74 | METAL copper border glossy 1×74  
podłoga: PASSION OAK beige 22,1×89



**ALCAMO white satin**

24 × 74

NT573-002-1



**METAL copper border glossy**

1 × 74

OD987-016

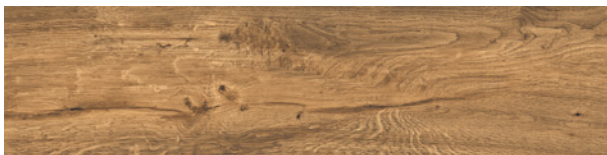

**PASSION OAK beige**

22,1 × 89

W542-006-1



## ZASTOSOWANIE

PŁYTKI ŚCIENNE (WEWNĄTRZ) PŁYTKI PODŁOGOWE (ZEWNĄTRZ I WEWNĄTRZ)

- |                         |                           |                        |
|-------------------------|---------------------------|------------------------|
| odporność na plamienie  | mrozoodporność            | odporność na ścieranie |
| antypoślizgowość        | płytki matowe             | płytki satynowe        |
| płytki strukturalne     | do ogrzewania podłogowego | płytki rektyfikowane   |
| płytki tonalne ściennie | płytki tonalne podłogowe  |                        |



Wzornictwo kolekcji Meer bazuje na rysunku jednego kamienia o wielu twarzach, różnorodnego pod względem grafiki oraz kolorystyki. Każda żyłka czy przetarcie różni się od siebie kolorem i odcieniem. Tak bogaty i różnorodny wzór kamienia sprawia, że każda płytki jest inna, a sama kolekcja oferuje dzięki temu ogromny potencjał aranżacyjny i wiele możliwości zastosowania w pomieszczeniach. Ten wyjątkowy wzór będzie doskonałą bazą aranżacji łazienki w każdym stylu – od klasycznych, aż po ultranowoczesne. Dedykowana płytka podłogowa w tej samej grafice ułatwi stworzenie jednolitej i spójnej całości.

MEER stone grys satin 24 × 74 | METAL graphite border glossy 1 × 74  
podłoga: MEER stone grys matt 59,3 × 59,3



**MEER stone grys satin**

24 × 74

NT577-001-1



**METAL graphite border glossy**

1 × 74

OD987-017



**MEER stone grys matt**

59,3 × 59,3







NT577-003-1

















#### ZASTOSOWANIE

PŁYTKI ŚCIENNE (WEWNĄTRZ) PŁYTKI PODŁOGOWE (ZEWNĄTRZ I WEWNĄTRZ)

- |                           |                          |                        |
|---------------------------|--------------------------|------------------------|
| odporność na plamienie    | mrozoodporność           | odporność na ścieranie |
| antypoślizgowość          | płytki matowe            | płytki satynowe        |
| do ogrzewania podłogowego | płytki rektyfikowane     | płytki tonalne         |
| płytki tonalne ścienne    | płytki tonalne podłogowe |                        |

Nazwa produktu	 cm	 cm	 m <sup>2</sup>	 kg/m <sup>2</sup>	 kg	 m <sup>2</sup>	 kg
<b>MANUKA</b>							
<b>MANUKA</b> cream satin	24 × 74	1	1,08	17,41	20,25	34,56	625,25
<b>MANUKA</b> cream structure satin	24 × 74	1	1,08	17,41	20,25	34,56	625,25
<b>MANUKA</b> grey satin	24 × 74	1	1,08	17,41	20,25	34,56	625,25
<b>MANUKA</b> grey structure satin	24 × 74	1	1,08	17,41	20,25	34,56	625,25
<b>GPTU 602</b> stone light grey lappato	59,3 × 59,3	0,8	1,05	18,80	18,37	42,24	820,00
<b>PASSION OAK</b> cold beige	22,1 × 89	0,8	0,97	18,80	18,30	29,10	570,00
<b>METAL</b> copper border matt	1 × 74	0,8	-	-	9,00	34,33	905,00
<b>DAPPER</b>							
<b>DAPPER</b> light grey satin	24 × 74	1	1,08	17,41	20,25	34,56	625,25
<b>DAPPER</b> light grey structure satin	24 × 74	1	1,08	17,41	20,25	34,56	625,25
<b>DAPPER</b> grey structure sati	24 × 74	1	1,08	17,41	20,25	34,56	625,25
<b>DAPPER</b> grey satin	24 × 74	1	1,08	17,41	20,25	34,56	625,25
<b>QUENOS</b> white lappato	59,8 × 59,8	0,8	1,07	19,60	20,80	42,80	854,00
<b>PASSION OAK</b> cold beige	22,1 × 89	0,8	0,97	18,80	18,30	29,10	570,00
<b>METAL</b> silver border matt	1 × 74	0,8	-	-	9,00	34,33	905,00

Nazwa produktu	 cm	 cm	 m <sup>2</sup>	 kg/m <sup>2</sup>	 kg	 m <sup>2</sup>	 kg
<b>RAKARO</b>							
<b>RAKARO</b> grys satin	24 × 74	1	1,08	17,41	20,25	34,56	625,25
<b>RAKARO</b> grys 3d satin	24 × 74	1	1,08	17,41	20,25	34,56	625,25
<b>METAL</b> silver border matt	1 × 74	0,8	-	-	9,00	34,33	905,00
<b>NEWSTONE</b> grey	59,8 × 59,8	0,8	1,07	19,60	20,80	42,80	854,00
<b>CLARET</b>							
<b>MP705</b> white satin	24 × 74	1	1,08	17,41	20,25	34,56	625,25
<b>CLARET</b> satin	24 × 74	1	1,08	17,41	20,25	34,56	625,25
<b>CLARET</b> structure satin	24 × 74	1	1,08	17,41	20,25	34,56	625,25
<b>GPTU 601</b> white poler	60 × 60	0,8	1,44	19,44	28,00	51,84	1035,00
<b>NEWSTONE</b> white	59,8 × 59,8	0,8	1,07	19,60	20,80	42,80	854,00
<b>PASSION OAK</b> beige	22,1 × 89	0,8	0,97	18,80	18,30	29,10	570,00
<b>METAL</b> copper border glossy	1 × 74	0,8	-	-	9,00	34,33	905,00
<b>OLA BIANCA</b>							
<b>MP705</b> white satin	24 × 74	1	1,08	17,41	20,25	34,56	625,25
<b>PS713</b> white structure satin	24 × 74	1	1,08	17,41	20,25	34,56	625,25
<b>WOOD CHEVRON A</b> matt	22,1 × 89	0,8	0,97	18,80	18,00	29,10	570,00
<b>WOOD CHEVRON B</b> matt	22,1 × 89	0,8	0,97	18,80	18,00	29,10	570,00
<b>METAL</b> silver border glossy	1 × 74	0,8	-	-	9,00	34,33	905,00
<b>NEWSTONE</b> light grey lappato	59,8 × 59,8	0,8	1,07	19,60	20,80	42,80	854,00

Nazwa produktu	 cm	 cm	 m <sup>2</sup>	 kg/m <sup>2</sup>	 kg	 m <sup>2</sup>	 kg
<b>SANTIS</b>							
<b>SANTIS</b> white stone glossy	24 × 74	1	1,08	17,41	20,25	34,56	625,25
<b>SANTIS</b> white glossy	24 × 74	1	1,08	17,41	20,25	34,56	625,25
<b>METAL</b> copper border glossy	1 × 74	0,9	-	-	9,00	34,33	905,00
<b>PASSION OAK</b> cold beige	22,1 × 89	0,8	0,97	18,8	18,30	29,10	570,00
<b>CRISTALLO</b>							
<b>PS712</b> white satin	24 × 74	1	1,08	17,41	20,25	34,56	625,25
<b>CRISTALLO</b> white structure satin	24 × 74	1	1,08	17,41	20,25	34,56	625,25
<b>METAL</b> copper border glossy	1 × 74	0,8	-	-	9,00	34,33	905,00
<b>GPTU 609</b> white matt	59,3 × 59,3	0,8	1,05	17,31	18,37	42,00	750,00
<b>PASSION OAK</b> beige	22,1 × 89	0,8	0,97	18,80	18,30	29,10	570,00
<b>PASSION OAK</b> chocolate	22,1 × 89	0,8	0,97	18,80	18,30	29,10	570,00
<b>ALCAMO</b>							
<b>ALCAMO</b> white satin	24 × 74	1	1,08	17,41	20,25	34,56	625,25
<b>PASSION OAK</b> beige	22,1 × 89	0,8	0,97	18,80	18,30	29,10	570,00
<b>METAL</b> copper border glossy	1 × 74	0,8	-	-	9,00	34,33	905,00
<b>MEER</b>							
<b>MEER</b> stone grys satin	24 × 74	1	1,08	17,41	20,25	34,56	625,25
<b>MEER</b> stone grys matt	59,3 × 59,3	0,8	1,05	17,31	18,37	42,00	750,00
<b>METAL</b> graphite border glossy	1 × 74	0,8	-	-	9,00	34,33	905,00